

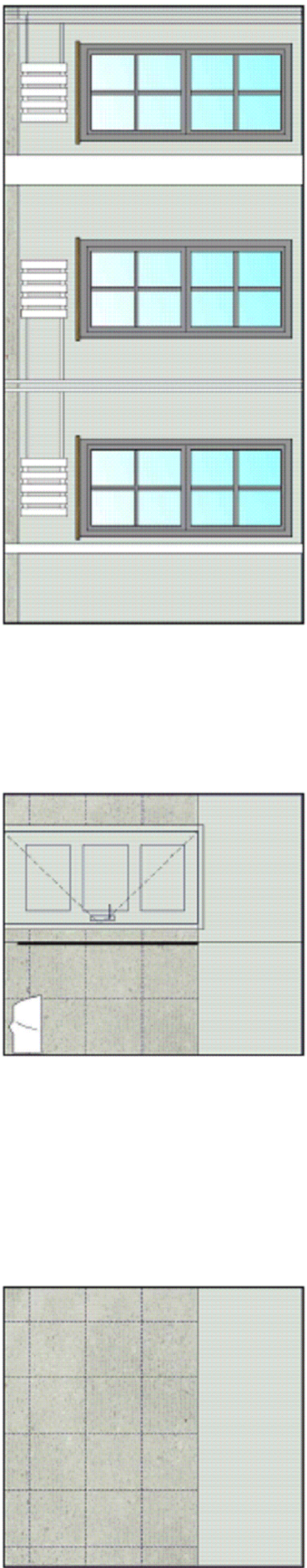
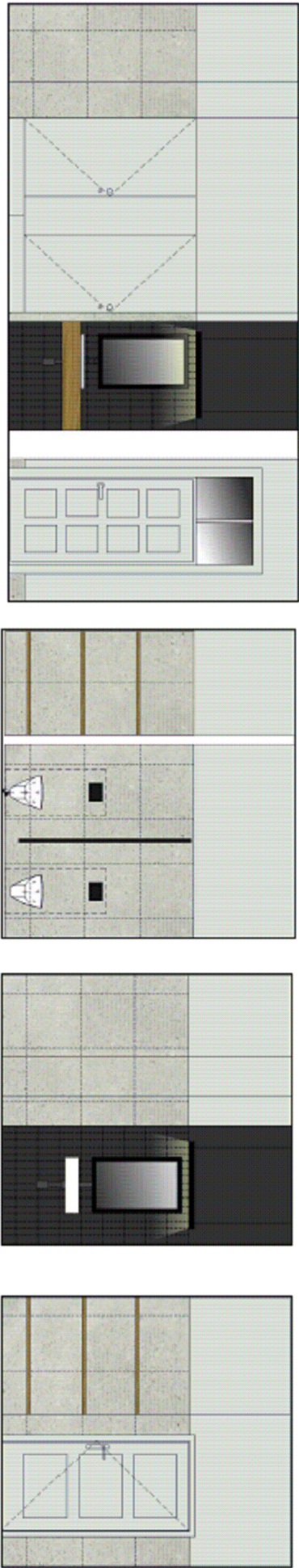
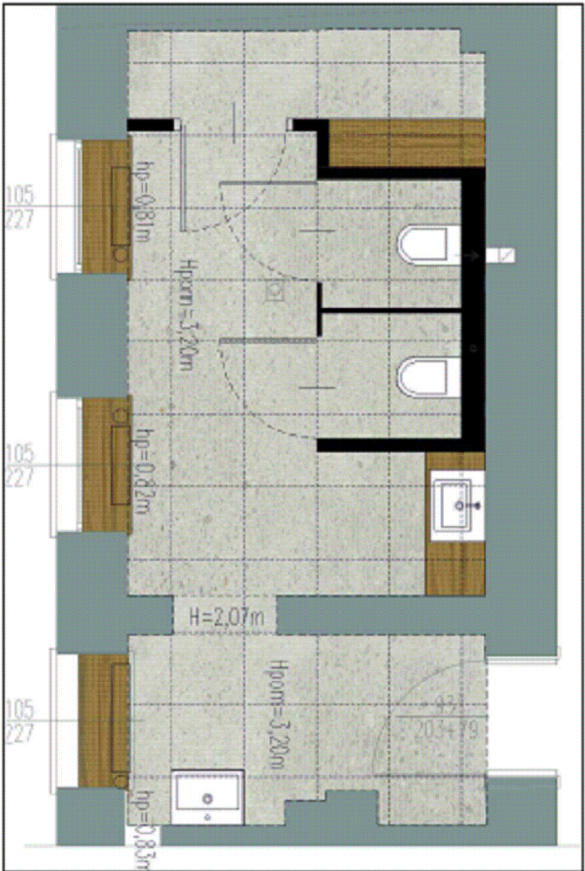

RZUT PRZYZIEMIA

UWAGI I OZNACZENIA

WSZYSTKIE WYMIARY PRZED WYKONANIEM SPRAWDZIĆ NA BUDOWIE

OZNACZENIA:



Jednostka projektowa:		<div></div> <div>ALFA PROJEKT</div> <div>BIURO PROJEKTOWE</div>		ul. Śląska 2, lok. 1-4, 06-400 Ciechanów tel. kom.: +48 505 119 694, tel/fax: +48 (23) 307 07 67 www.alfaprojekt.com.pl, biuro@alfaprojekt.com.pl NIP: 566-188-00-87, REGON: 141078501	
Inwestor:		<div><u>Medyczna Szkoła Policjalna w</u> <u>Ciechanowie</u></div>		ul. Sienkiewicza 33, 06-400 Ciechanów	
Opis:		REMONT ŁAZIENKI NA PARTERZE BUDYNKU MEDYCZNEJ SZKOŁY POLICEALNEJ W CIECHANOWIE PRZY UL. SIENKIEWICZA 33			
Adres inwestycji:		dz. nr ewid. 16/5/1, ul. Sienkiewicza 33, 06-400 Ciechanów			
Nazwa rysunku:		RZUT POMIESZCZENIA ŁAZIENKI NA PARTERZE – WIZUALIZACJE			
Imię i nazwisko		Nr upr.		Podpis:	
Projektant: Inst. sanitarne		mgr inż. Piotr Ślesicki		MAZ/0405/PWBS/16	
Projektant: Inst. elektryczne		mgr inż. Mirosław Komarowski		Cie-48/84	
Stanowisko:		Specjalność:		Data:	
Projekt techniczny		Inst. sanit. i elektr.		lipiec 2022r.	
				Skala:	
				bez skali	
				Nr rys.	
		PT-01			